

Ouvertures estivales 2024



Piscines municipales
Jean Bron et
Les Dauphins



• 15 juin
→ 1^{er} septembre
2024



Horaires ouverture

Jean Bron

Du **15/06/24** au **01/09/24**
de 9h30 à 14h et de 15h30 à 19h

Les matinales

Tous les **lundis et vendredis** dès 7h30
(accès au bassin de 25m uniquement)

Les nocturnes

Tous les **mardis et mercredis** jusqu'à
20h30

Dauphins

Du **15/06/24** au **01/09/24**
de 14h30 à 19h
et les jeudis de 12h à 19h

Fermeture le dimanche 16/06/24
pour cause de compétition.



Activités proposées



Jean Bron

À partir du 2 juillet, les espaces de sports de sable (sports collectifs et ludiques) et d'activités en intérieur (badminton, tennis de table, pickleball, baby foot, jeux de société) seront en accès libre.

→ Accès aux activités via une entrée piscine

Du mardi au samedi de 15h30 à 19h et lors des nocturnes.



Jean Bron - snack

À partir du 29 juin, une offre de snacking (plats froids, chauds, boissons, glaces...) sera proposée au niveau de la terrasse de la piscine.

→ Accès via une entrée piscine et parcours du baigneur obligatoire



Conditions d'accès

- La tenue de bain doit être spécifiquement prévue pour la baignade et ajustée près du corps : **short de bain interdit.**
- Le **port du bonnet de bain** est **obligatoire** dans les piscines couvertes.
- Les **enfants de moins de 12 ans** doivent **obligatoirement** être accompagnés d'une personne majeure en tenue de bain.
- **La douche savonnée** est **obligatoire.**
- **Il est interdit** de courir sur le bord des plages, de se pousser, de manger et de boire sur les plages, **de fumer ou de vapoter**, de cracher et d'écouter de la musique via une enceinte portable.
- Les consignes des **casiers fonctionnent** avec une pièce de 1€ ou un jeton.

Tenues de bains autorisées



Tenues de bains non autorisées



Tarifification



Mairie de Grenoble
11bd J.-Pain, 38000 Grenoble.

Direction des Sports Ville de Grenoble
Direction de la Communication
Ville de Grenoble

Mise en page : Michel Barthelemy

Illustrations : Denis Carrier

Photographies : Renaud Chaignet,
Jean-Sébastien Faure et Alain Fischer

Plein tarif

Entrée individuelle	4€
Carte 10 entrées	31€ ⁵⁰

Tarif réduit*

Entrée individuelle	3€
Carte 10 entrées	24€

Tarif minimal*

Entrée individuelle	1€ ²⁰
---------------------	------------------

Abonnement annuel

158€

Comités d'entreprise

Carnet 100 entrées	273€ ⁴⁰
--------------------	--------------------

Tarifs spéciaux période estivale

Entrée individuelle moins de 18 ans	2€ ⁴⁰
--	------------------

Carte 10 entrées moins de 18 ans	18€
-------------------------------------	-----

** Attention, les tarifs réduits, minimaux et spéciaux sont soumis à la production de documents. Voir conditions sur grenoble.fr/piscines. Aucun remboursement ne peut être effectué.*



Adresses

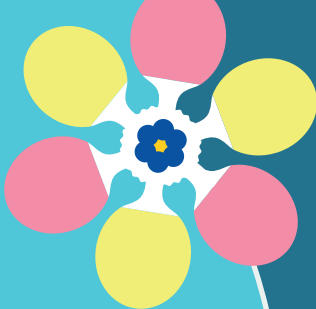

Jean Bron

7, rue Lazare-Carnot

04 76 46 13 87

Bus lignes 12, 16, C3, E07

Dauphins

12, avenue Edmond-Esmonin

04 76 84 25 50

Tram A – Bus lignes 12, C6, C3



Contact

piscine.municipale@grenoble.fr

Toutes les informations,
conditions d'accès sont sur
grenoble.fr/piscines